＜考えてみましょう＞

みなさんが、すんでいる地域（ちいき）には、どんな場所（ばしょ）や施設（しせつ）がありますか。

そこでは、だれが、どんなことをしてすごしているのでしょうか。

みなさんの地域（ちいき）は、おとしよりや車いすをつかっている人、目が見えない人などもくらしやすいでしょうか。

わたしたちのかよっている学校（がっこう）はどうでしょうか。

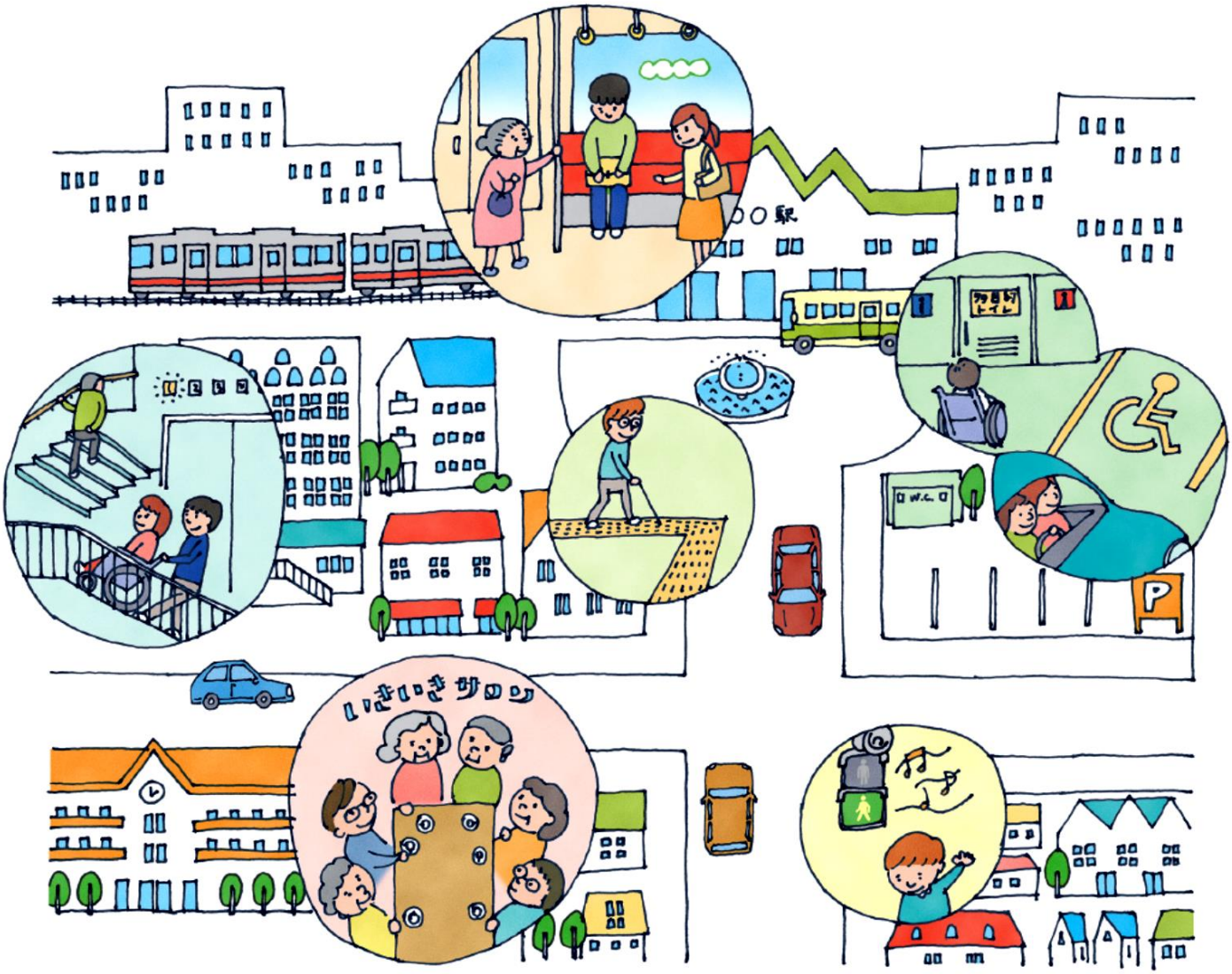

「福祉教育の進め方　ぐんまを担う子どもたち　改訂版」
編集・発行：社会福祉法人 群馬県社会福祉協議会より
https://www.g-shakyo.or.jp/fukushi/